

# German Contingent

World Scout Jamboree 2027

GERMAN CONTINGENT  
KONTYNGENT NIEMIECKI

# Agenda

## Die Reise

- Elemente des Jamborees
- Units + Unitvorbereitung
- Kontingentslager
- Unit-Tour

## Unitbildung

- Priorisierung bei Unitzusammenstellung
- Unit-Leader Codes + Buddy System
- Teilnehmende mit Einschränkungen

## Preis

- Beiträge
- Zusammensetzung
- Finanzierungsmöglichkeiten

## Anmeldung

- Wie, wann, was, wo?
- Erklärung des Anmeldetools

# Das Jamboree ist ein gemeinsames Ringprojekt

Ring deutscher  
Pfadfinder\*innen-  
verbände

 **dpsg**

vcp

**GERMAN CONTINGENT**  
KONTYNGENT NIEMIECKI

# Auf dem Jamboree: On-Site und Off-Site Programm

## Wyspa Sobieszewska

- Rund 300 Hektar an Wiesen, Wäldern und Stränden
- 20 Minuten entfernt von Danzig

## Programm

- Körperliches und mentales Wellbeing
- Bushcraft, Woodcraft, Pioneering & Campcraft
- Selbstgeplanter Tag für persönliches Gleichgewicht
- Kulturelle Vielfalt und spirituelle Entwicklung
- Local & Global Citizenship
- Community Service & Outdoor Adventure
- Gdańsk's kulturelle und historische Bedeutung
- Aquatic Adventure
- Environmental Challenges

Und mehr

# Elemente des Abenteuers Jamboree

GERMAN CONTINGENT  
KONTYNGENT NIEMIECKI

# Eine Unit, bestehend aus vier Patrols, reist gemeinsam zum WSJ

## Die Unit

36 Young Participants (YPs)  
4 Unit Leader (ULs)

## Die Patrol

9 Young Participants (YPs)  
1 Unit Leader (UL)

# Das Abenteuer Jamboree sind rund 40 Tage Pfadfinden pur!

## Vorbereitung

3 Wochenenden  
Frühjahr 2026 bis Sommer 2027

## World Scout Jamboree 2027

30.07 bis 08.08 2027  
in Gdańsk

## Reflexion

Wochenende im Herbst 2027

## Kontingentslager

27. bis 30.05.2027  
in Westernohe

## Unit-Tour

3 Stopps  
hin oder zurück

GERMAN CONTINGENT  
KONTYNGENT NIEMIECKI

# Bei den Vorbereitungswochenenden wächst die Unit zusammen

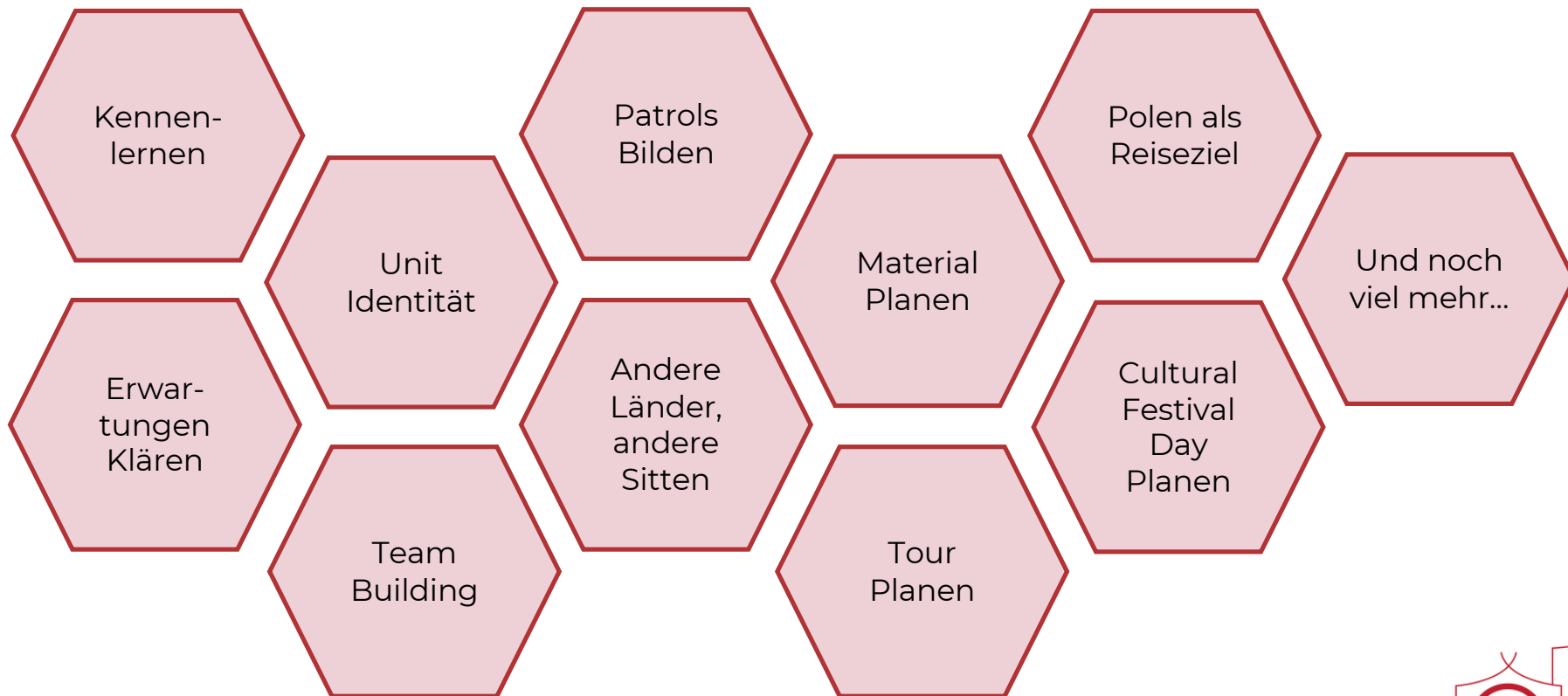

# Das ganze Kontingent kommt beim Kontingentslager zusammen

## Schwerpunkte

Ankommen im Kontingent & Test für den „Jamboree-Alltag“ in der Unit

## Programm

Zeit in Gemeinschaft & Alltag, „Mini-Jamboree“ mit Mitmach-Angeboten

## Platz & Organisation

Am 27.05.2027 gibt es eine koordinierte Anreise zum DPSG Bundeszentrum Westernohe in Rheinland-Pfalz

GERMAN CONTINGENT  
KONTYNGENT NIEMIECKI

# Die Unit-Tour ist die Reise zwischen Jamboree und Heimatort

## Rahmen

- Ca. 7 - 9 Tage
- 3 Stopps
- Beginnt/endet am Heimatort
- Planung durch ULs mit Unterstützung des CMT

# So entsteht eine Unit

GERMAN CONTINGENT  
KONTYNGENT NIEMIECKI

# Die Units werden möglichst aus YPs & ULs einer Region gebildet

## Punkte, die wir bei der Bildung versuchen zu berücksichtigen:

- Die Stammeszugehörigkeit (i.d.R. wollen wir es vermeiden, YPs eines Stammes auf unterschiedliche Units zu verteilen)
- Dein Wunsch, mit einem/einer UL zusammen in einer Unit zu sein
- Dein Wunsch, mit einem/einer anderen YP zusammen in einer Unit zu sein
- Verbandlich Durchmischung ULs & YPs

# Man kann sich über die Buddy IDs ULs und YPs wünschen

## UL-Buddy ID

1. Anmeldung als UL  
-> Erhalt einer individuellen UL Buddy ID
2. Weitergabe an potenzielle YPs
3. YPs können ID in ihrer Anmeldung angeben  
-> "Unit-Leader Buddy ID"

## Buddy System

Feld, in dem du die ID eines anderen YPs/ULs angeben kannst - als Buddy

Kann auch nachträglich gefüllt werden - so lange bis die Anmeldung final abgegeben ist

# Man kann sich über die Buddy IDs ULs und YPs wünschen

## Buddy ID

Uwe2e Unit-Leader / Tada

Info Rechnungen Nachrichten Verlauf Log Sicherheit

Speichern

Abbrechen

Kontaktdaten Teilnehmer\*in

Verband & Buddy-ID

Mit diesen Personen möchte ich in eine Unit

Unit Leader Buddy ID

Anis-Kümmel-74

Youth Participant Buddy ID

Gewürz-Gewürz-42

Mit der Buddy-ID kannst du dir eine\*n Unit Leader\*in und eine\*n Freundin wünschen.

Die jeweilige Buddy-ID kann erfährst du von der jeweiligen Person.

Du kannst deine Buddy-ID auch weitergeben und findest sie im "Info"-Tab.

# Das WSJ ist ein inklusives Projekt

## Wir versuchen, alles möglich zu machen ob:

- Körperliche Behinderungen
- Chronische Erkrankungen (z.B. Diabetes)
- Psychische Erkrankungen (Angststörungen, Depressionen)
- ...

## WICHTIG: Kommt auf uns zu!

Diese Personen stehen beratend zur Seite:

- Kontingentsärzt\*innen
- Mental Health Beauftragte
- Unit Manager\*innen als Unit Support

# Kosten

**GERMAN CONTINGENT**  
KONTYNGENT NIEMIECKI

# Der Teilnahmebeitrag setzt sich aus folgenden Posten zusammen

## Preise fürs WSJ 27

YP: 3.400€

## All-Inclusive-Paket

- Vorbereitung
- Kontingentslager
- Anreise
- Jamboree
- Unit-Tour
- Reflexion

## Preiszusammensetzung YP

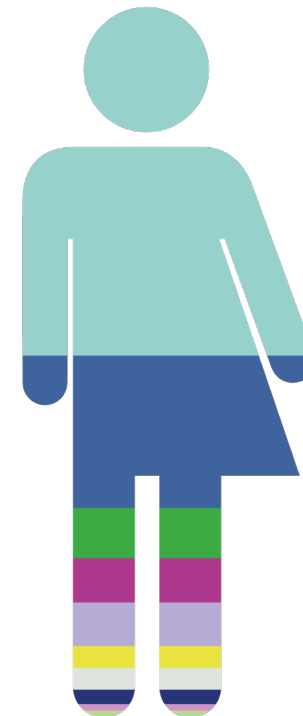
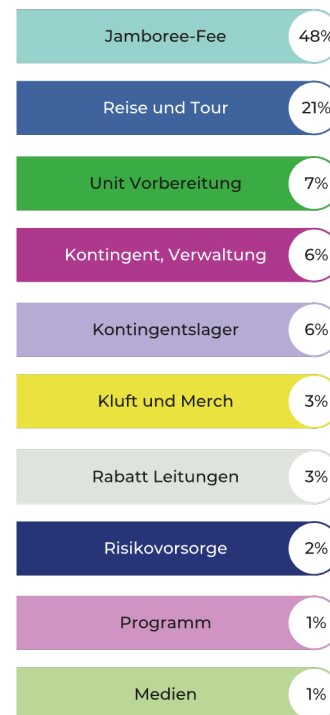

# Es gibt viele ergänzende Möglichkeiten, um das WSJ zu finanzieren

## Das kann ich alleine tun:

- Ferien- bzw. Nebenjob
- Nachhilfe geben
- Nachbarschaftshilfe: Babysitting, Hunde Gassi führen, Hilfe im Garten, ...
- Jamboree Solidarity Fund für YPs

## Das kann ich mit meiner Unit / meinem Stamm tun:

- Plätzchenverkauf o.ä. in der Gemeinde
- Rent-a-Scout
- Tombola bei Gemeinde- oder Straßenfest
- Förderprogramme, Zuschüsse
- Sparsamkeit bei Unit-Treffen und Unit-Tour

# Jamboree Solidarity Fund

**Jugendlichen, denen ohne Förderung keine Teilnahme möglich wäre, können sich um eine Bezuschussung durch den Jamboree Solidarity Fund bewerben.**

- Förderung über die Hälfte des Beitrages: 1.700 €
- Bewerbung auf den Fördertopf Förderung durch ein Motivationsschreiben ohne Nachweise
- Konzepte, den restlichen Teil selbst zu stemmen
- Bewerbung bis spätestens 15.09.
- Ende September entscheidet das Los diskret über die Förderungsverteilung
- Vollständige Anmeldung die\*der YP beim Jamboree: bis 15.10.2025

# Jamboree Solidarity Fund

**Du kennst den Zauber eines Jamborees – hilf mit, dass alle Jugendlichen diese Chance bekommen.**

- Spenden fließen zu 100% in den Spendentopf
- Ab einem Spendenbetrag über 100€ kann eine Zuwendungsbestätigung ausgestellt werden

EPC-Fotoüberweisung: einfach mit der Banking-App scannen

# Anmeldung

**GERMAN CONTINGENT**  
KONTYNGENT NIEMIECKI

# Registrierung

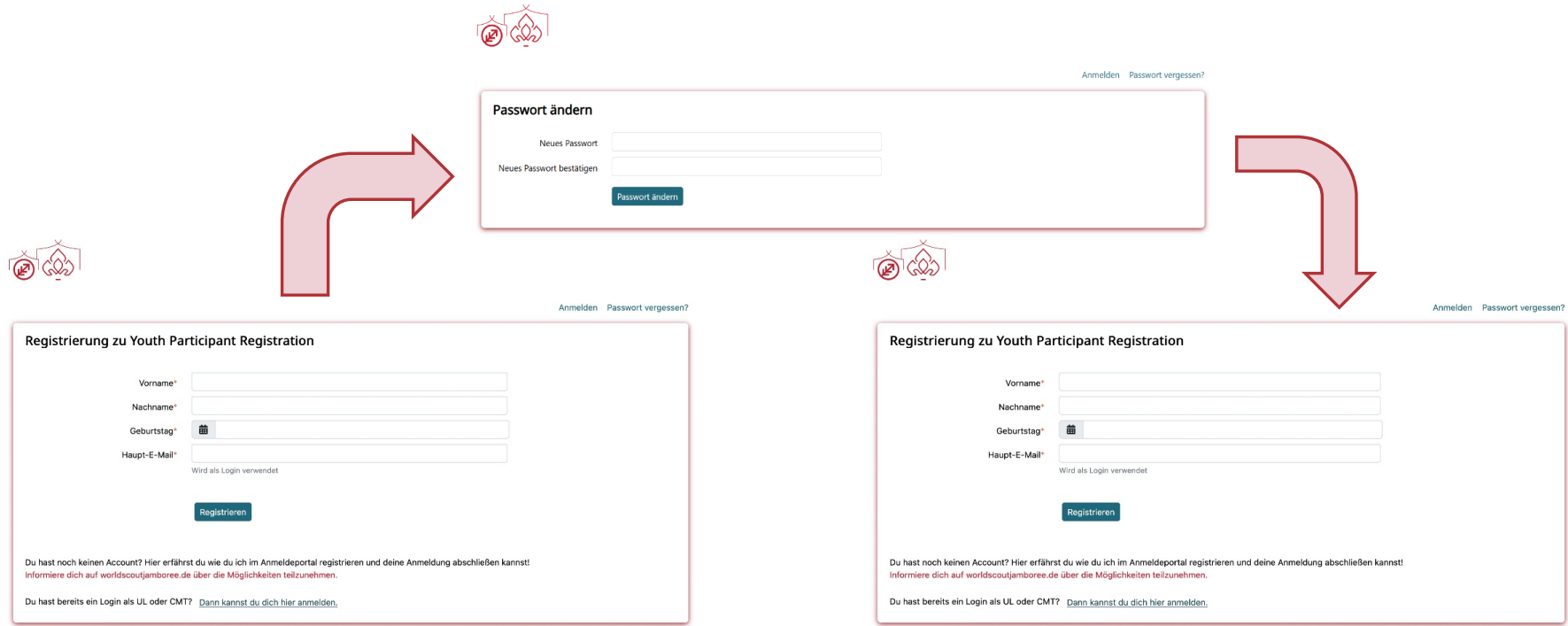

# Daten ausfüllen

## Benutzer Profil

Mit einem Klick auf „Bearbeiten“  
alles gewissenhaft ausfüllen

Dokumente hochladen

Anmeldestatus prüfen

GERMAN CONTINGENT  
KONTINGENT NIEMIECKI

# Buddy ID & Verbandszugehörigkeit

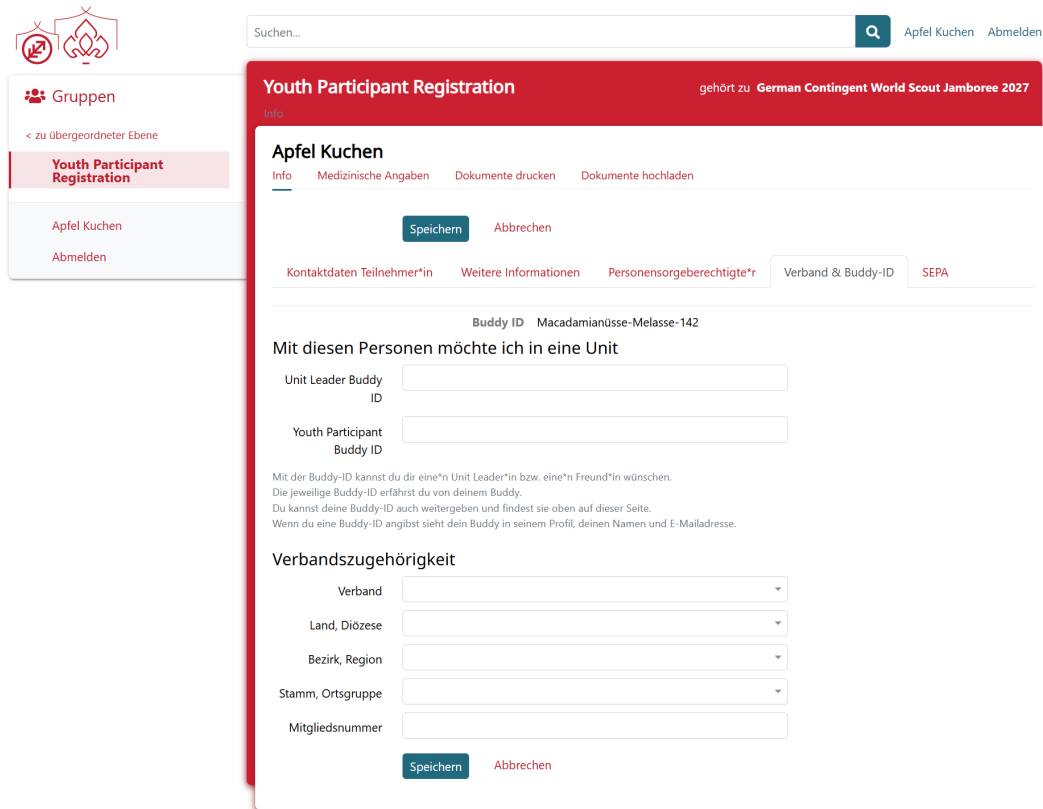

## Buddy ID

- Unit Leader Buddy ID:  
ich möchte mit diesem\*dieser Leiter\*in in einer Unit sein
- Youth Participant Buddy ID:  
Freund\*in mit dem\*der du gerne in einer Unit wärst

## Verbandszugehörigkeit

Falls die Mitgliedsnummer nicht bekannt ist am besten deine Leiter\*innen fragen

# Buddy ID & Verbandszugehörigkeit

## Kontodaten

Die hier angegebenen Kontodaten werden von uns verwendet um den Teilnahmebeitrag entsprechend dem Zahlungsmodell abzubuchen

## Wichtig:

Alle hier angegebenen Daten müssen sich auf den\*die Kontoinhaber\*in beziehen

# Anmeldung abgeben

Youth Participant Registration gehört zu Deutsches Kontingent WSJ2027

Info **Dokumente drucken** Dokumente hochladen

Vorschau drucken

Hier kannst du dir ein Vorschau-PDF deiner Anmeldung generieren. Überprüfe damit ob du deine Daten richtig angegeben hast. Das Vorschau PDF darf nicht hochgeladen werden und ist keine Anmeldung.

Verbindlich drucken

Hier kannst du deine Anmeldung verbindlich drucken. Nach dem Drucken, werden einige Felder zur Bearbeitung gesperrt und du kommst in den nächsten Anmeldestatus. Der nächste Schritt ist das Hochladen der Dokumente. Diese müssen vollständig unterschrieben und getrennt gescannt als PDF (im Tab Dokumente hochladen) hochgeladen werden.

Youth Participant Registration gehört zu Deutsches Kontingent WSJ2027

Info Medizinische Angaben **Dokumente drucken** **Dokumente hochladen**

Vertrag hochladen  Keine Datei ausgewählt.

Gesundheitsbogen hochladen  Keine Datei ausgewählt.

Fotoerlaubnis hochladen  Keine Datei ausgewählt.

Ausweisdokument hochladen  Keine Datei ausgewählt.

## Vertrag drucken:

Mit einem Klick auf „verbindlich drucken“ werden einige Felder zur Bearbeitung gesperrt

## Vertrag unterschreiben:

Alle Dokumente gewissenhaft unterschreiben

## Dokumente hochladen:

Sobald alle Dokumente hochgeladen sind ist deine Anmeldung abgeschlossen

# Informationen zum Jamboree

[www.worldscoutjamboree.de](http://www.worldscoutjamboree.de)

WhatsApp: [wsjrdp](https://www.whatsapp.com/chat?phone=491709242424)

[Instagram.de/wsjrdp](https://www.instagram.com/wsjrdp)

[t.me/wsjrdp](https://t.me/wsjrdp)

GERMAN CONTINGENT  
KONTYNGENT NIEMIECKI

# Noch Fragen?

[info@worldscoutjamboree.de](mailto:info@worldscoutjamboree.de)

GERMAN CONTINGENT  
KONTYNGENT NIEMIECKI

# Q&A

**GERMAN CONTINGENT**  
KONTYNGENT NIEMIECKI

